СХЕМА ТЕРРИТОРИАЛЬНОГО ПЛАНИРОВАНИЯ БИЛИБИНСКОГО МУНИЦИПАЛЬНОГО РАЙОНА ЧУКОТСКОГО АВТОНОМНОГО ОКРУГА

Карта зон с особыми условиями использования территорий

Масштаб 1:500 000

УСЛОВНЫЕ ОБОЗНАЧЕНИЯ

ГРАНИЦЫ ЕДИНИЦ АДМИНИСТРАТИВНО-ТЕРРИТОРИАЛЬНОГО ДЕЛЕНИЯ РОССИЙСКОЙ ФЕДЕРАЦИИ

Существ. Планир.

- Граница муниципального района
- Граница городского поселения
- Граница сельского поселения
- Граница населенного пункта
- Граница земельных участков, внесенных в ЕГРН

ОБЪЕКТЫ ТРАНСПОРТНОЙ ИНФРАСТРУКТУРЫ

- Автомобильные дороги регионального или межмуниципального значения
- Автомобильные дороги местного значения

ЗЕМЛИ ПО КАТЕГОРИЯМ

- Земли населенных пунктов
- Земли сельскохозяйственного назначения
- Земли промышленности, энергетики, транспорта, связи, радиовещания, телевидения, информатики, земли для обеспечения космической деятельности, земли обороны, безопасности и земли иного специального назначения
- Земли особо охраняемых территорий и объектов
- Земли лесного фонда
- Земли водного фонда
- Земли запаса

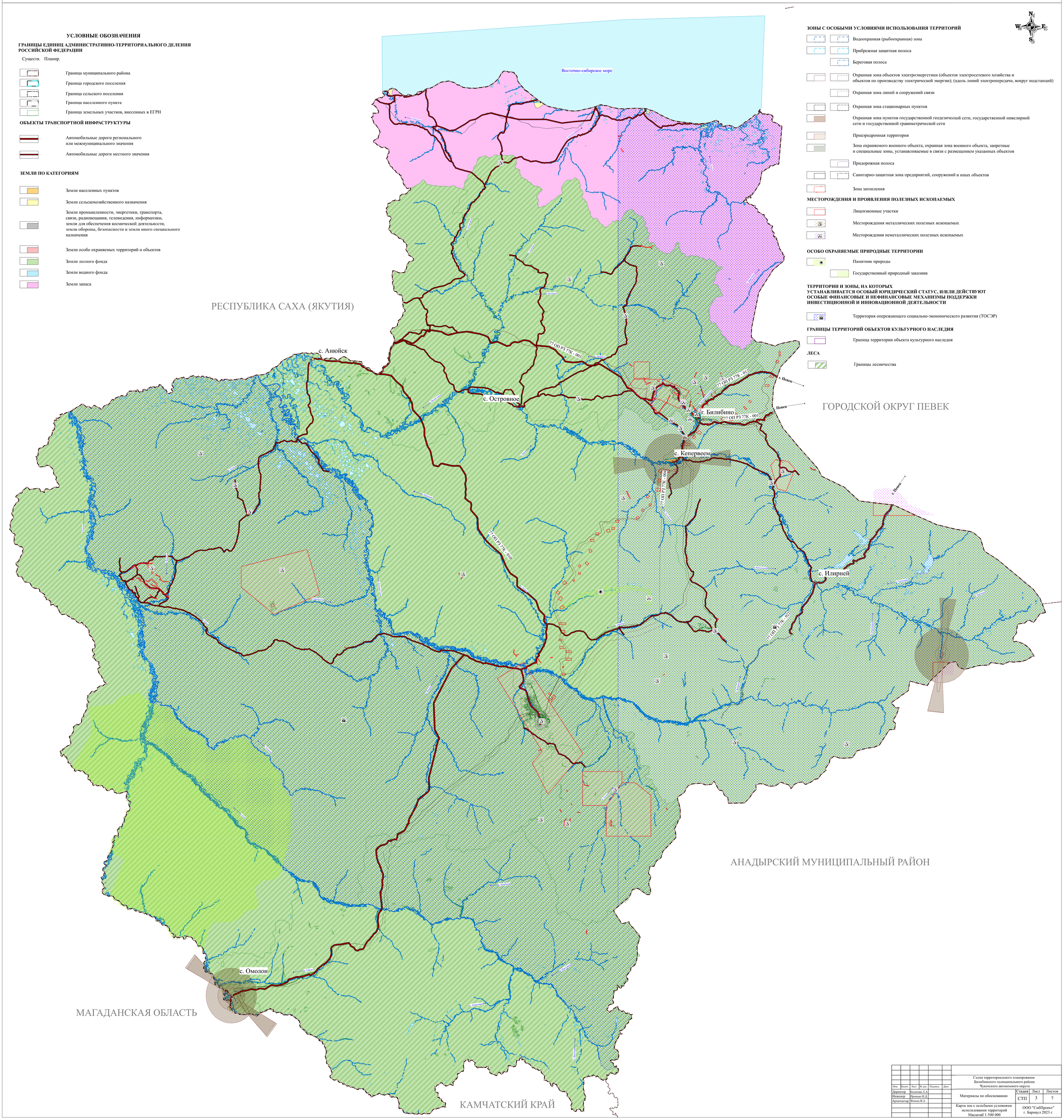

ЗОНЫ С ОСОБЫМИ УСЛОВИЯМИ ИСПОЛЬЗОВАНИЯ ТЕРРИТОРИЙ

- Водоохранная (рыбоохранная) зона
- Прибрежная защитная полоса
- Береговая полоса
- Охранная зона объектов электроэнергетики (объектов электросетевого хозяйства и объектов по производству электрической энергии); (вдоль линий электропередачи, вокруг подстанций)
- Охранная зона линий и сооружений связи
- Охранная зона стационарных пунктов
- Охранная зона пунктов государственной геодезической сети, государственной нивелирной сети и государственной гравиметрической сети
- Приаэродромная территория
- Зона охраняемого военного объекта, охранная зона военного объекта, запретные и специальные зоны, устанавливаемые в связи с размещением указанных объектов
- Придорожная полоса
- Санитарно-защитная зона предприятий, сооружений и иных объектов
- Зона затопления

МЕСТОРОЖДЕНИЯ И ПРОЯВЛЕНИЯ ПОЛЕЗНЫХ ИСКОПАЕМЫХ

- Лицензионные участки
- Месторождения металлических полезных ископаемых
- Месторождения неметаллических полезных ископаемых

ОСОБО ОХРАНЯЕМЫЕ ПРИРОДНЫЕ ТЕРРИТОРИИ

- Памятник природы
- Государственный природный заказник

ТЕРРИТОРИИ И ЗОНЫ, НА КОТОРЫХ УСТАНАВЛИВАЕТСЯ ОСОБЫЙ ЮРИДИЧЕСКИЙ СТАТУС, И/ИЛИ ДЕЙСТВУЮТ ОСОБЫЕ ФИНАНСОВЫЕ И НЕФИНАНСОВЫЕ МЕХАНИЗМЫ ПОДДЕРЖКИ ИНВЕСТИЦИОННОЙ И ИННОВАЦИОННОЙ ДЕЯТЕЛЬНОСТИ

- Территория опережающего социально-экономического развития (ТОСЭР)

ГРАНИЦЫ ТЕРРИТОРИЙ ОБЪЕКТОВ КУЛЬТУРНОГО НАСЛЕДИЯ

- Граница территории объекта культурного наследия

ЛЕСА

- Границы лесничества

Изм.	Кол.уч.	Лист	№ док.	Подпись	Дата	Схема территориального планирования Билибинского муниципального района Чукотского автономного округа		
Директор	Калачева Л.А.					Материалы по обоснованию	Стадия	Лист	Листов
Инженер	Пронько И.Д.						СТП	3	7
Архитектор	Фокина В.А.					Карта зон с особыми условиями использования территорий Масштаб 1:500 000	ООО "СибПроект" г. Барнаул 2023 г.		